

# CUENTA PUBLICA 2023

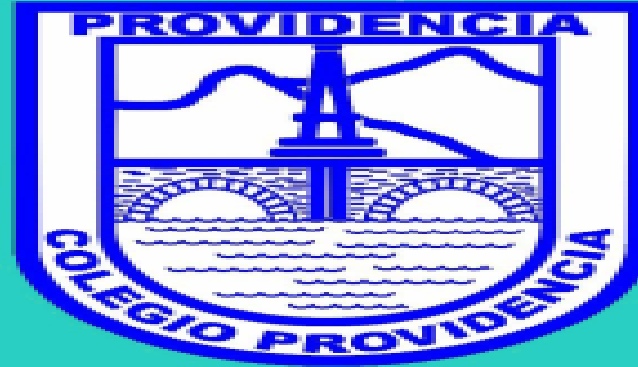

**COLEGIO PROVIDENCIA**

*“Educar es nuestro compromiso , la excelencia es nuestra meta”*



**soyprovidencia**

Corporación  
**DESARROLLO  
SOCIAL**

## Niveles de concreción curricular



### Visión

“Comunidad de Aprendizaje líder, con identidad propia caracterizada por una **Educación Pública integral e inclusiva** que promueve la participación democrática, enfocada en el desarrollo de competencias a nivel de excelencia, acorde las exigencias de la sociedad, con un alto compromiso del medio ambiente y el entorno, sustentado en metodologías lúdicas en su formación inicial”

## Niveles de concreción curricular

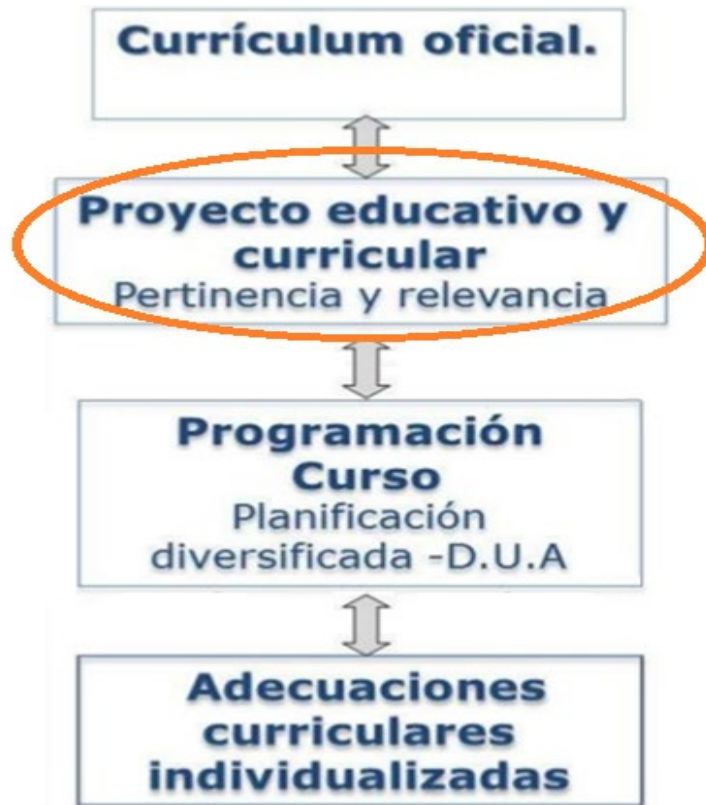

### Misión

“Liderar una Comunidad Educativa que ofrece una **Educación Pública inclusiva, integral y de calidad**, fomentando un ambiente lúdico en su formación inicial, que permita el desarrollo pleno de las potencialidades e intereses de sus educandos respetando sus individualidades. Fomentando una formación valórica, diversa, participativa y democrática con compromiso social, trabajo colaborativo respetando la buena y sana convivencia de toda su comunidad con un alto compromiso con el cuidado del medio ambiente”.

## Herramientas claves

**Proyecto  
Educativo  
Institucional**

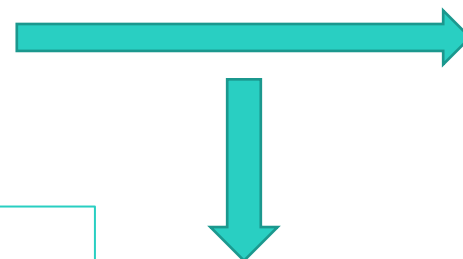

**Plan de  
Mejoramiento  
Educativo**

### Sellos

- Educación integral
- Formación valórica y cívica
- Educación Inclusiva
- Educación democrática y participativa
- Excelencia Educativa
- Educación Medioambiental
- Aprendizaje Lúdico

**PEI- PME**

### - **Gestión Pedagógica:**

Plan restitución O.A 2022-2023

Plan acompañamiento Docente Decreto 67/ 2018

Trabajo Colaborativo para diversificación

Foco en la Trayectoria del estudiante

### - **Conv. Escolar:**

-Manual Conv. Escolar RICE

-Plan de acompañamiento a los estudiantes

-Plan formativo, contención emocional, derivaciones , seguimiento y apoyo y familias

# Contextualización



soyprovidencia

Corporación  
DESARROLLO  
SOCIAL

PADEM  
(Plan del  
Sostenedor)

PEI

PME 2022



Providencia

EDUCACIÓN

# EDUCACIÓN

## OBJETIVOS PADEM 2023

- Fortalecer los aprendizajes de nuestros estudiantes favoreciendo la superación de brechas y enriqueciendo el desarrollo de sus habilidades
- Fortalecer apoyo socioemocional a los integrantes de la comunidad escolar.
- Fomentar entornos saludables para promover niños felices.
- Promover continuidad del proceso educativo y espacios libres de violencia.





# Actualización PEI –JEC 2023

**JEC 2022**  
**40 horas**

**Talleres JEC: 1º Ciclo**

2hrs. Lenguaje  
2hrs. Matemática  
2hrs. Inglés  
2 hrs. Música



**JEC 2023**  
**38 horas**  
2hrs. Sanos y Felices  
2hrs. Socioemocional  
2hrs. Inglés

**JEC 2022**  
**40 horas**

**Talleres JEC: 2º Ciclo**

2hrs. Lenguaje  
2hrs. Matemáticas  
1hrs. E. física  
1 hrs. Orientación  
1 Música  
1 Tecnología



**JEC 2023**  
**38 horas**  
2hrs. Yoga 5º-6º/ Taller Recreativo 7º-8º años  
2hrs. Socioemocional  
2hrs. Taller Periodístico

**Actualización 2023**



- Implementar talleres JEC con foco en el desarrollo integral de los estudiantes.
- Implementar talleres sanos y felices, talleres recreativos, socioemocional, otros.



## Modelo de Calidad de la Gestión Escolar : foco Gestión Pedagógica 2022-23



soyprovidencia

Corporación  
DESARROLLO  
SOCIAL

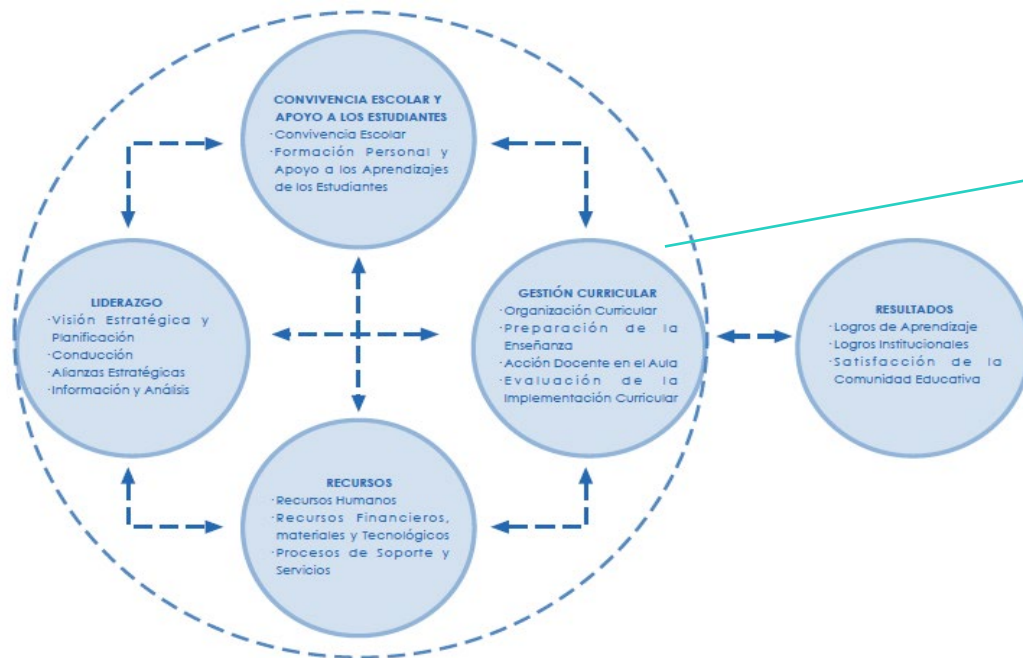

ORGANIZACIÓN CURRICULAR

PREPARACIÓN DE LA  
ENSEÑANZA

ACCIÓN DOCENTE EN EL AULA

EVALUACIÓN DE LA  
IMPLEMENTACIÓN CURRICULAR



Providencia

EDUCACIÓN





soyprovidencia

Corporación  
DESARROLLO  
SOCIAL

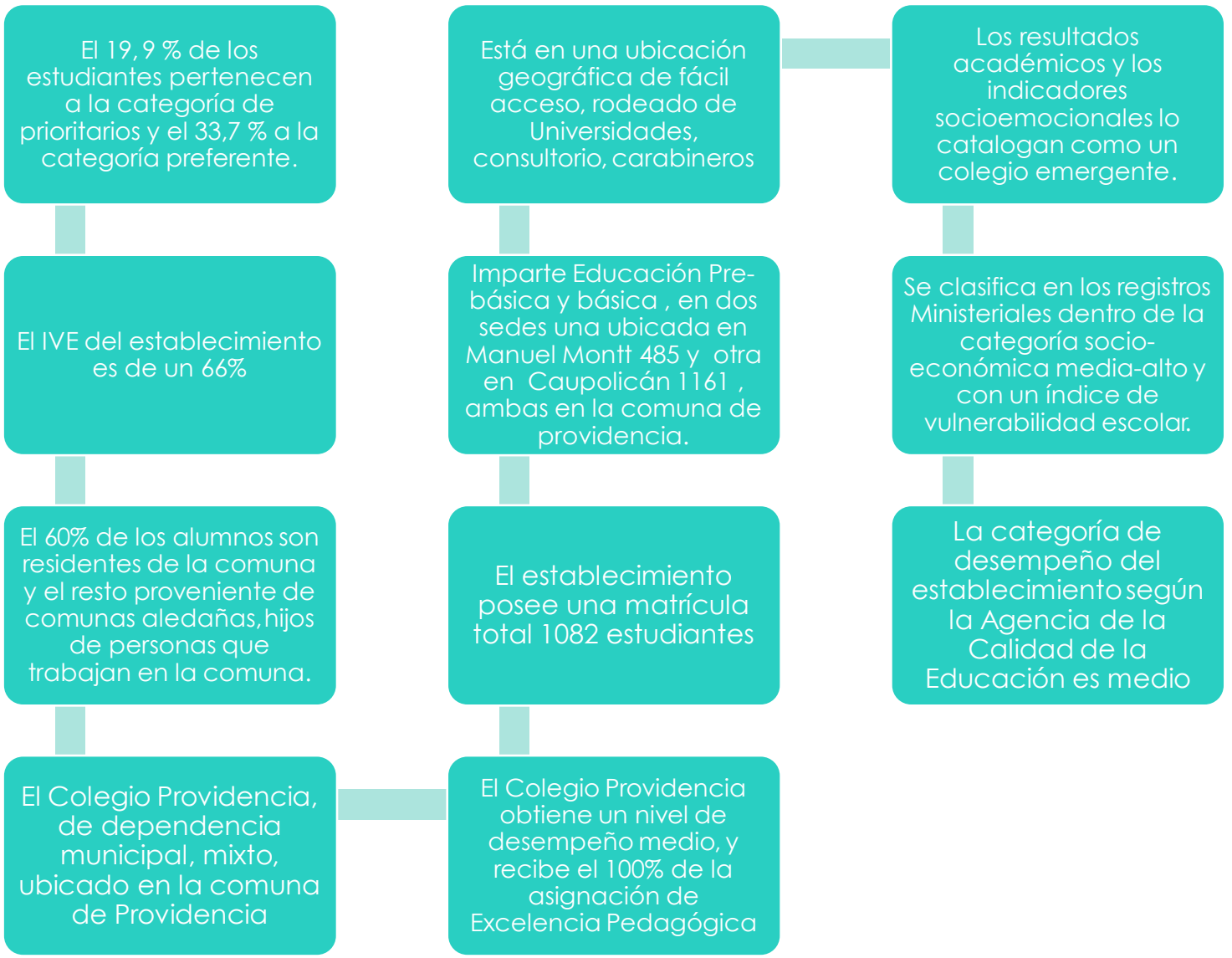



soyprovidencia

Corporación  
DESARROLLO  
SOCIAL

## RECURSOS HUMANOS

<b>Docentes Directivos</b>	<b>3</b>
<b>Equipo de Gestión</b>	<b>9</b>
<b>Jefes de Departamento</b>	<b>6</b>
<b>Profesores Jefes</b>	<b>33</b>
<b>Educadoras de Párvulos</b>	<b>9</b>
<b>Profesores sin jefatura</b>	<b>11</b>
<b>Asistentes de Aula</b>	<b>12</b>
<b>Personal Administrativo</b>	<b>7</b>
<b>Inspectores</b>	<b>6</b>
<b>Auxiliares de Servicios</b>	<b>11</b>
<b>Educadoras Diferencial</b>	<b>12</b>
<b>Psicólogos</b>	<b>5</b>
<b>Terapeuta Ocupacional</b>	<b>1</b>
<b>Fonoaudiólogas</b>	<b>2</b>



Providencia

EDUCACIÓN



soyprovidencia

Corporación  
DESARROLLO  
SOCIAL

## Equipo de Gestión 2022

<b>Directora:</b>	<b>Claudia Gómez García.</b>
<b>Coord. Primer Ciclo</b>	Constanza Cañas
<b>Coord. Segundo Ciclo</b>	José Sandoval
<b>Coord. Nivel Inicial</b>	Elizabeth González
<b>Coordinadora PIE</b>	Solange Bustamante
<b>Coordinadora PME- SEP</b>	Maritza Retamales V.
<b>Inspector Primer Ciclo</b>	Lorna Sánchez
<b>Inspectora General</b>	Gladys Encina
<b>Encargado de Convivencia Escolar:</b>	Javiera Espinoza
<b>Dupla psicosocial</b>	María José Chávez -Fernanda Azpiri
<b>Orientadora</b>	Rose Castex
<b>Jefe Administrativo</b>	María Ester Herrera



Providencia

EDUCACIÓN



soyprovidencia

Corporación  
DESARROLLO  
SOCIAL

## MATRICULA HISTORICA

AÑOS	2016	2017	2018	2019	2020	2021	2022
N° Cursos	25	25	26	31	32	32	31
Matricula	961	1000	1000	1109	1114	1082	1048

Nota: Proceso de Fusión 2019 se incorporan 4 cursos en Nivel Inicial: Medio Menor- Medio Mayor- Pre- Kínder A- Kínder E.



Providencia

EDUCACIÓN



soyprovidencia

Corporación  
DESARROLLO  
SOCIAL

## ESTRUCTURA DE CURSOS Y MATRICULA 2022

SEDE CAUPOLICAN	CURSOS
Nivel Medio Mayor	1
Pre- Kínder	1
Kínder A	1
<b>CURSOS</b>	<b>3</b>

SEDE MANUEL MONTT	CURSOS
KINDER	4
1° Básico	3
2° Básico	3
3° Básico	3
4° Básico	3
5° Básico	3
6° Básico	3
7° Básico	3
8° Básico	3
<b>CURSOS</b>	<b>28</b>



Providencia

EDUCACIÓN



soyprovidencia

Corporación  
DESARROLLO  
SOCIAL

## ASISTENCIA ANUAL 2021

**ASISTENCIA ANUAL NIVEL  
INICIAL 70%**

**ASISTENCIA ANUAL 1°  
CICLO 82 %**

**ASISTENCIA ANUAL 2°  
CICLO 83 %**



Providencia

EDUCACIÓN



soyprovidencia

Corporación  
DESARROLLO  
SOCIAL

# Indicadores de eficiencia interna



## ASISTENCIA ANUAL NIVEL INICIAL

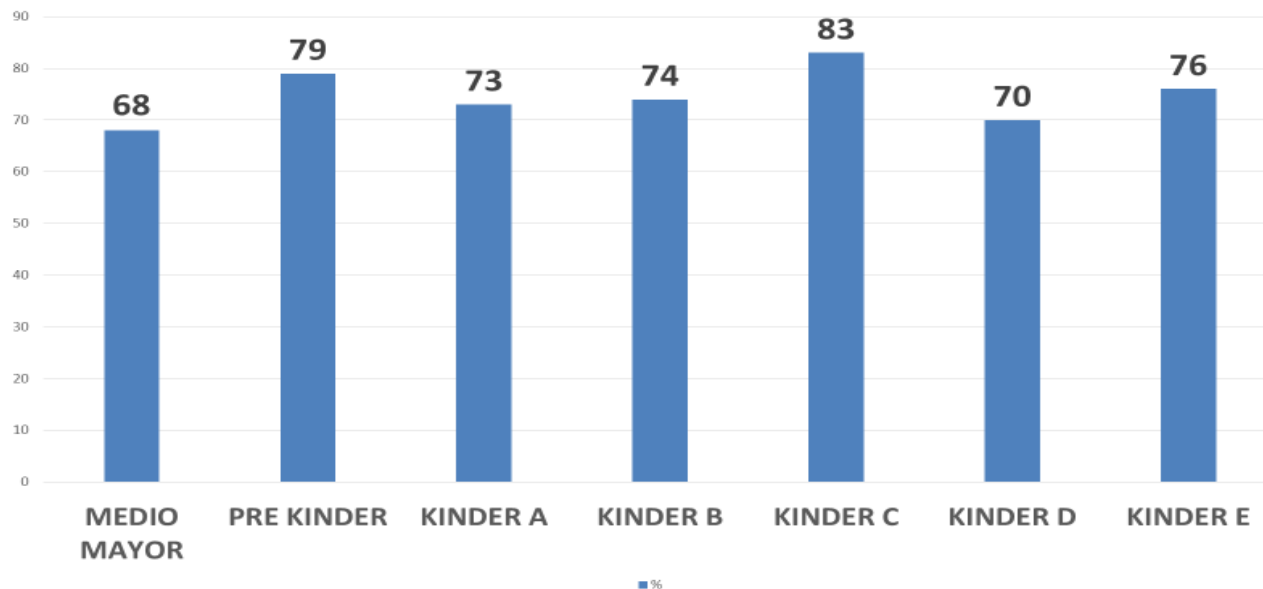

Providencia

EDUCACIÓN



soyprovidencia

Corporación  
DESARROLLO  
SOCIAL

# Indicadores de eficiencia interna



## ASISTENCIA ANUAL 1º CICLO

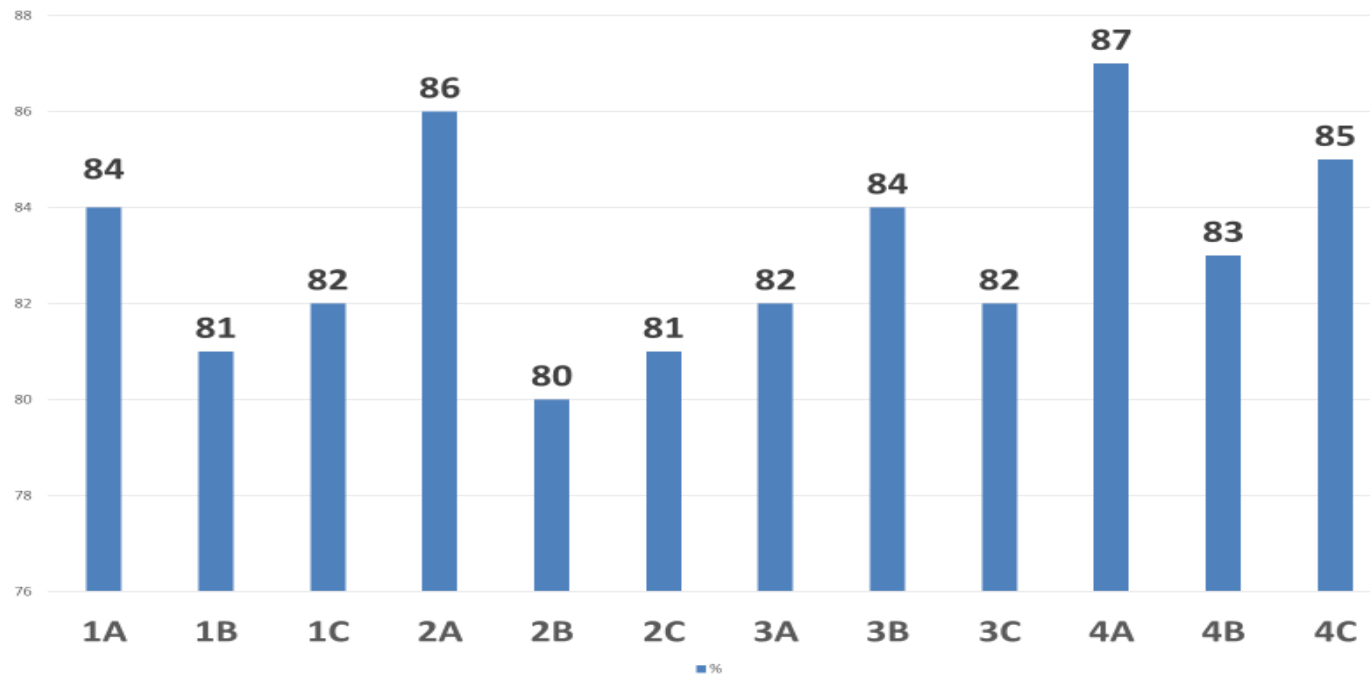

Providencia

EDUCACIÓN





soyprovidencia

Corporación  
DESARROLLO  
SOCIAL

# Indicadores de eficiencia interna



## ASISTENCIA ANUAL 2º CICLO

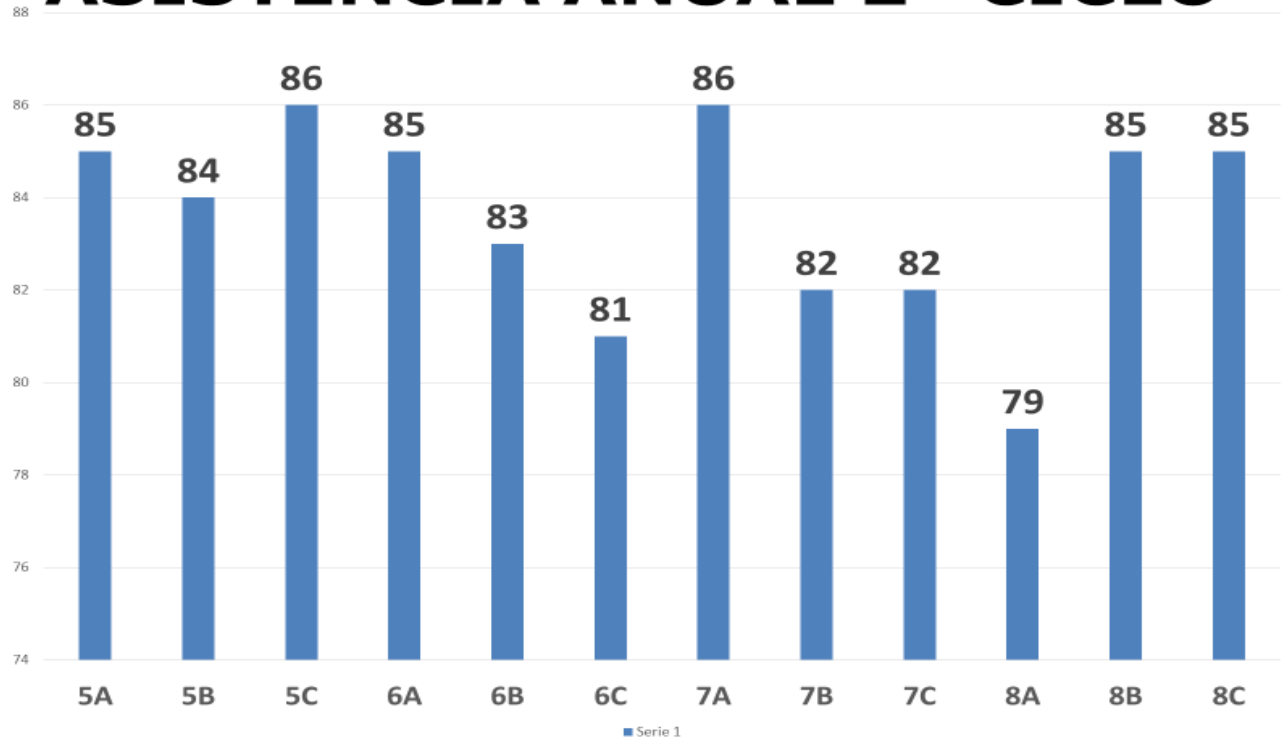



soyprovidencia

Corporación  
DESARROLLO  
SOCIAL

## ASISTENCIA HISTORICA

---

2017	2018	2019	2020	2021	2022
90,5 %	92%	87%	68 %	81%	78 %



Providencia

EDUCACIÓN



soyprovidencia

Corporación  
DESARROLLO  
SOCIAL

## CONSOLIDADO REPITENCIAS 2015 -2022

NIVEL	2016	2017	2018	2019	2020	2021	2022
1°	0	2	0	0	3	0	0
2°	1	2	0	1	1	1	1
3°	1	0	0	0	0	1	0
4°	0	0	0	0	0	0	0
5°	0	0	1	0	0	0	0
6°	3	2	3	1	1	0	0
7°	0	5	0	3	1	3	1
8°	0	0	0	0	0	0	2
Repitentes	5	11	4	5	6	5	4
Matrícula	869	896	897	875	897	897	887
%	0.6%	1.2%	0.4%	0.6%	0,6%	0,5%	0,5%



Providencia

EDUCACIÓN



soyprovidencia

Corporación  
DESARROLLO  
SOCIAL

# Plan de mejoramiento Educativo 2019- 2022



Providencia

EDUCACIÓN



soyprovidencia

Corporación  
DESARROLLO  
SOCIAL

## PROYECTO DE MEJORAMIENTO EDUCATIVO 2008 -2022

---

Instrumento de planificación estratégica que ordena el esfuerzo de cada establecimiento para alcanzar mejores resultados de aprendizaje, a través del planteamiento de Objetivos y Metas, expresadas en Acciones, estrategias y recursos que permitan la instalación de Prácticas Institucionales y Pedagógicas para el desarrollo de las Trayectorias Educativas de todos los estudiantes.



Providencia

EDUCACIÓN

# Acciones PME

Dimensión	Objetivo	acciones
<b>Liderazgo del Sostenedor</b>		<ol style="list-style-type: none"><li>1.- Redes Profesionales</li><li>2.-Plan integral para enfrentar a covid-19</li><li>3. -Adquisición y Reposición de recursos</li><li>4.-Apoyando a la Convivencia Escolar</li><li>5.-Construyendo aulas felices</li><li>6.-Desarrollando Talentos Académicos</li><li>7.-Espacios Virtuales de aprendizajes</li><li>8.-Programa de evaluación Externa de los aprendizajes</li><li>9.-Evaluación de estudiantes con nee</li><li>10.-Programa de Valoración de Culturas</li></ol>

# Acciones PME

Dimensión	Objetivo	acciones
<b>Liderazgo</b>	Promover el sentido de pertenencia que facilite la participación de la comunidad educativa, a través del conocimiento y apropiación del PEI, mejorando los canales de comunicación.	<p>1.-Fortalecimiento del PEI- PME 2022</p> <p>2.-Recopilar datos en procesos de gestión pedagógica y convivencia escolar.</p> <p>3.-Evaluación de desempeño y retroalimentación del personal del establecimiento.</p> <p>4.-Evaluación de la Gestión Escolar.</p> <p><b>META</b></p> <p>✓ El 80% de los actores de la comunidad educativa se considera miembro activo de la misma y reconoce los sellos educativos declarados en el PEI.</p>

# Acciones PME

Dimensión	Objetivo	acciones
<b>Gestión Pedagógica</b>	Establecer prácticas pedagógicas reflexivas y coherentes con el PEI, que consideren como eje central el desarrollo integral de los estudiantes y permitan incrementar los indicadores internos y externos de los aprendizajes.	<ol style="list-style-type: none"><li>1.-Plan de acompañamiento Docente</li><li>2.-.- Monitoreo de los resultados de aprendizaje</li><li>3.-Innovación para la inclusión</li><li>4.-Plan de acompañamiento a los estudiantes</li><li>5.-Talleres de Formación Integral</li><li>6.-Promoción del Autoaprendizaje</li><li>7.-Uso de las TICs</li></ol> <p><b>META:</b></p> <ul style="list-style-type: none"><li>✓ Aumentar en 5 puntos anuales los puntajes SIMCE en Lenguaje y Matemática, además aumentar la categoría de desempeño.</li><li>✓ El 50% de los estudiantes situados en los niveles de logros inicial y elemental, consigue avanzar a un nivel superior de logro y el 100% de los estudiantes ubicados en el nivel de logro avanzado se mantiene en dicho nivel</li></ul>





soyprovidencia

Corporación  
DESARROLLO  
SOCIAL

# RESULTADOS 2022



Providencia

EDUCACIÓN



soyprovidencia

Corporación  
DESARROLLO  
SOCIAL

## RESULTADOS DE APRENDIZAJE NIVEL INICIAL

NÚCLEOS DE APRENDIZAJE	MEDIO MAYOR	NT1	NT2
IDENTIDAD Y AUTONOMÍA	52%	62.4%	68.3%
CONVIVENCIA Y CIUDADANÍA	62%	62.1%	74%
CORPORALIDAD Y MOVIMIENTO	74.5%	46.3%	59.4%
LENGUAJE VERBAL	77.2%	57.9%	67.6%
LENGUAJES ARTÍSTICOS	60.3%	58.3%	54.9%
EXPLORACIÓN DEL ENTORNO NATURAL	90%	59.9%	56.6%
COMPRENSIÓN DEL ENTORNO SOCIOCULTURAL	81%	47.7%	48.4%
PENSAMIENTO MATEMÁTICO	66.6%	60.4%	52.4%



Providencia

EDUCACIÓN



soyprovidencia

Corporación  
DESARROLLO  
SOCIAL

# EVALUACIONES EXTERNAS AULA EDUCA 2022 LENGUAJE Y MATEMÁTICA



Providencia

EDUCACIÓN

## AULA EDUCA : Trayectoria Logro LENGUAJE

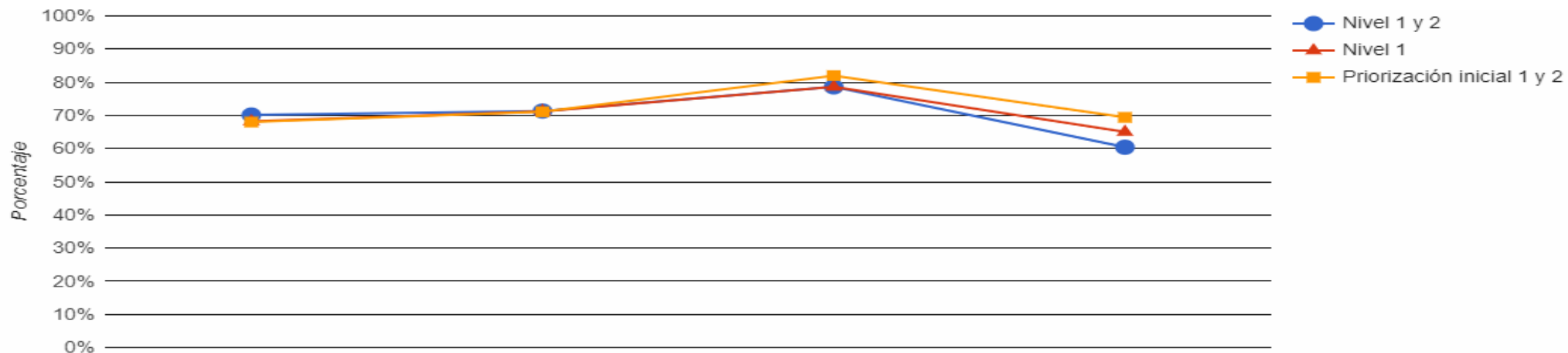

	2º Básico	4º Básico	6º Básico	8º Básico
Nivel 1 y 2	70.1%	71.3%	78.6%	60.4%
Nivel 1	68.2%	71.2%	78.6%	65%
Priorización inicial 1 y 2	68%	71.1%	82%	69.4%



soyprovidencia

Corporación  
DESARROLLO  
SOCIAL

## RESULTADO DE APRENDIZAJE ACADÉMICO DIA ASIGNATURA A NIVEL COLEGIO

■ HISTORIA ■ LENGUAJE ■ MATEMATICA

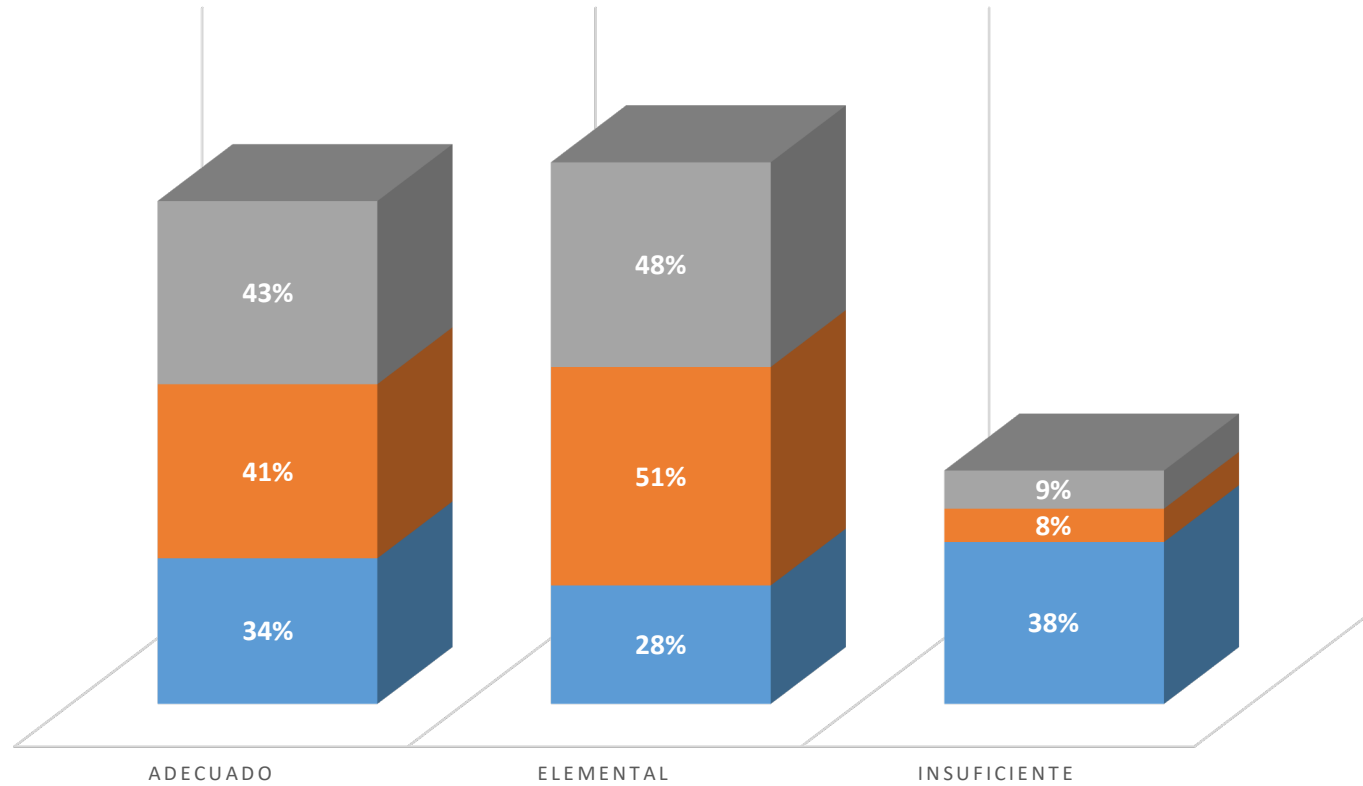

Providencia

EDUCACIÓN



## AULA EDUCA : Trayectoria Logro Matemática

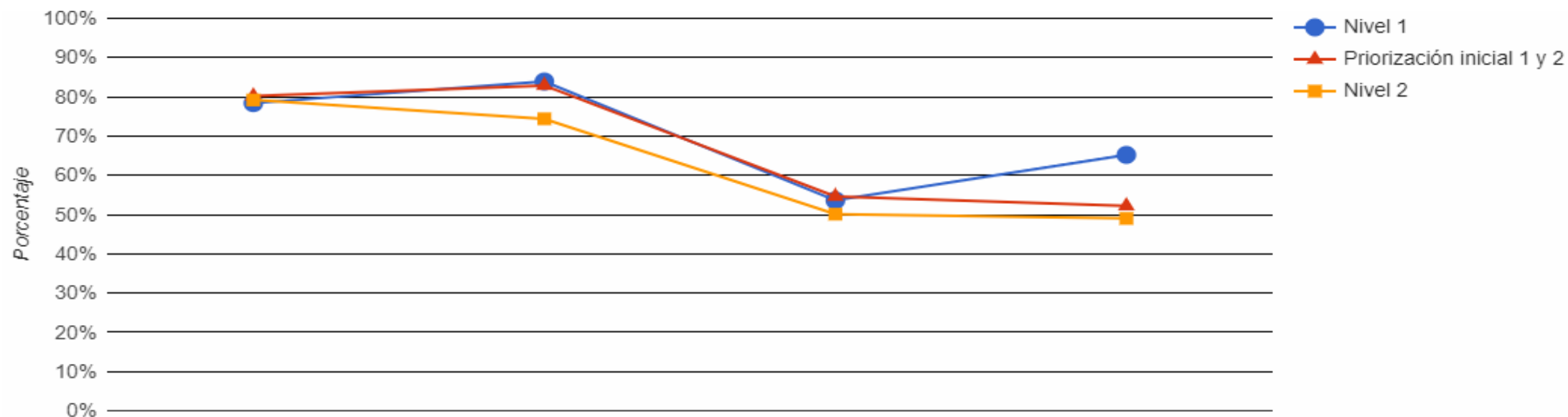

	2° Básico	4° Básico	6° Básico	8° Básico
Nivel 1	78.4%	83.9%	53.6%	65.2%
Priorización inicial 1 y 2	80.2%	82.9%	54.6%	52.2%
Nivel 2	79.2%	74.4%	50.1%	49%



## AULA EDUCA : Trayectoria Logro Matemática

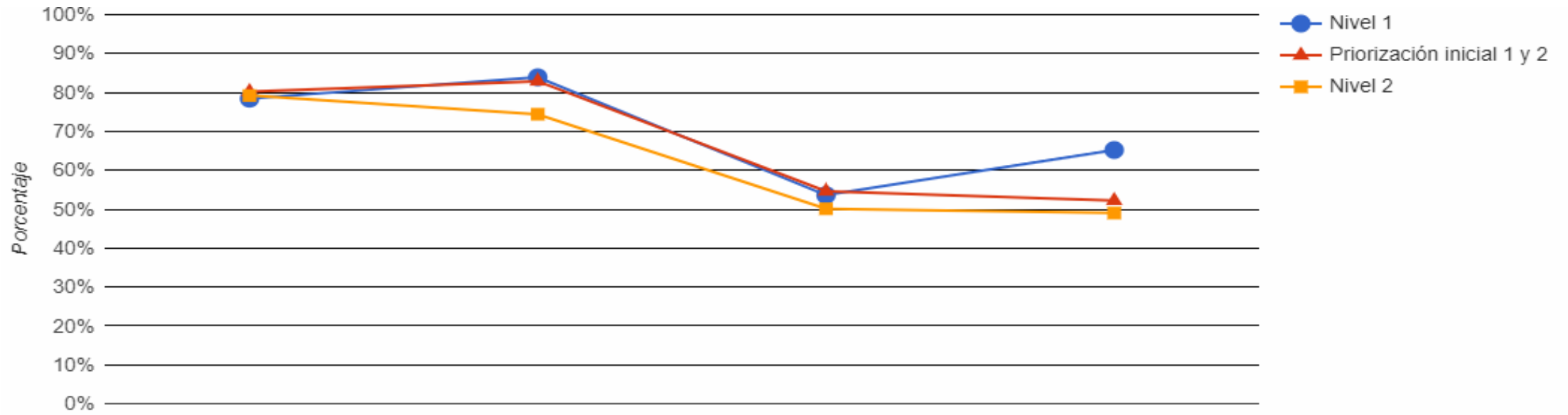

	2º Básico	4º Básico	6º Básico	8º Básico
Nivel 1	78.4%	83.9%	53.6%	65.2%
Priorización inicial 1 y 2	80.2%	82.9%	54.6%	52.2%
Nivel 2	79.2%	74.4%	50.1%	49%



soyprovidencia

Corporación  
DESARROLLO  
SOCIAL

# EVALUACIONES EXTERNAS RESULTADOS DIAGNOSTICO INTEGRAL DIA 2022 LENGUAJE – MATEMÁTICA- HISTORIA, GEOGRAFÍA Y CIENCIAS SOCIALES



Providencia

EDUCACIÓN



### Resultado Aprendizaje DIA Lectura

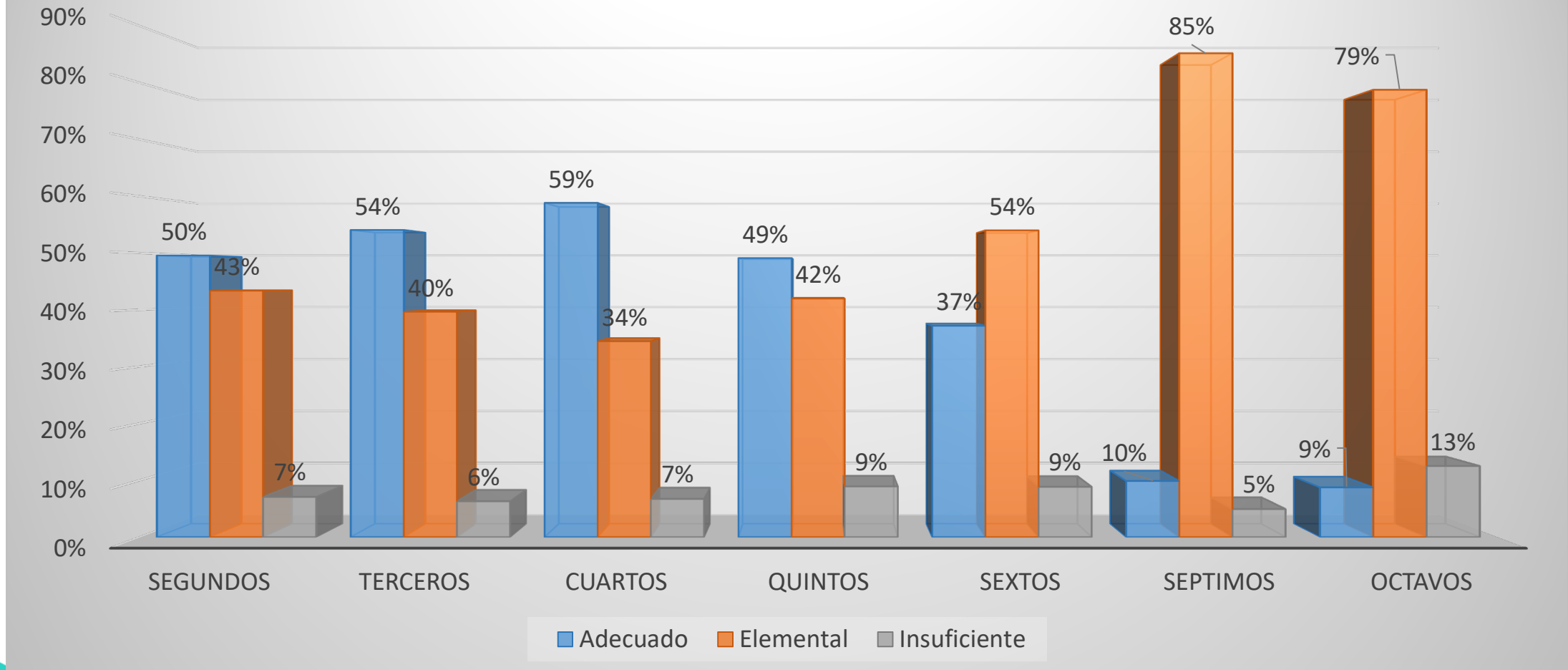



## Resultado Aprendizaje DIA Matemática

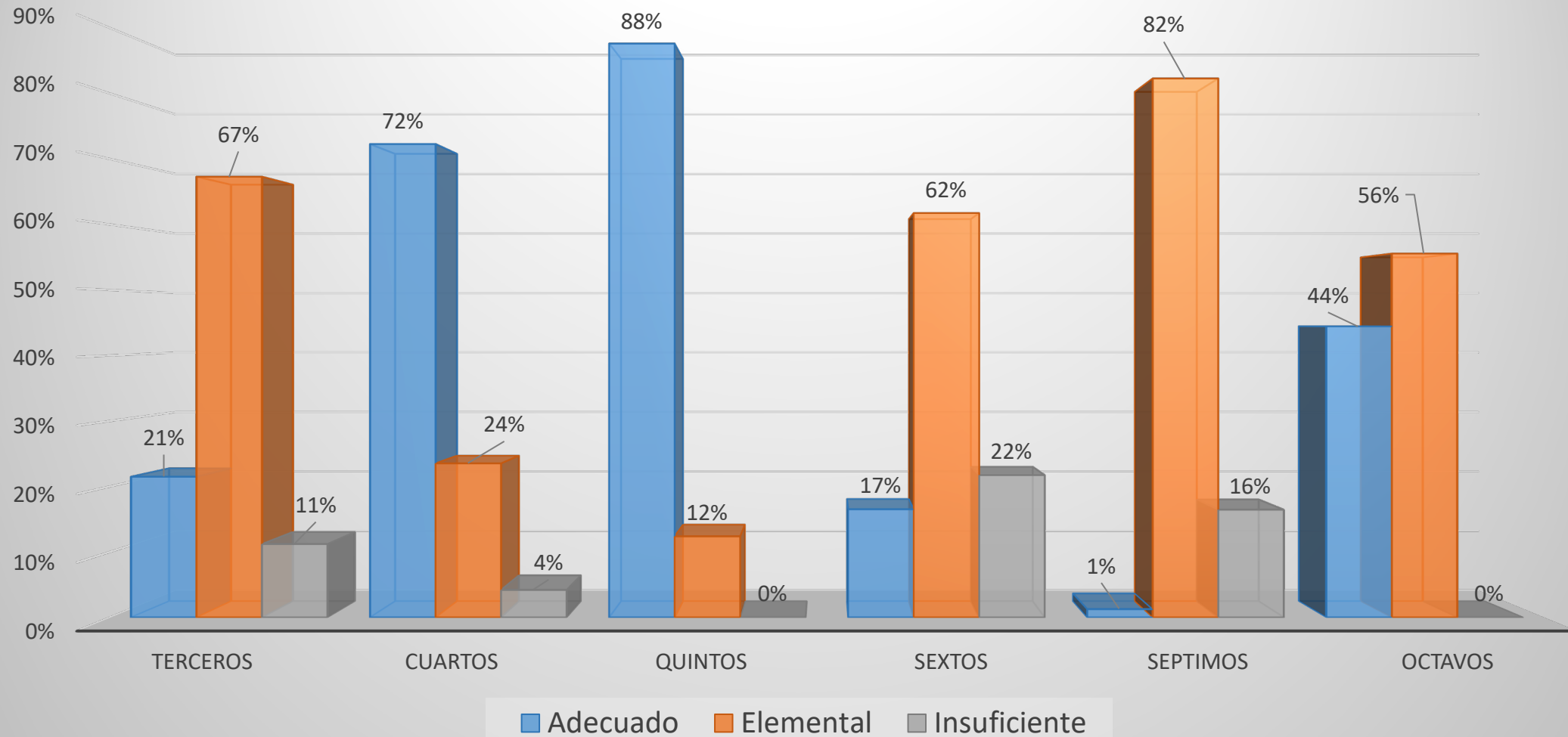



## Resultado DIA Historia, Geografía y Ciencias

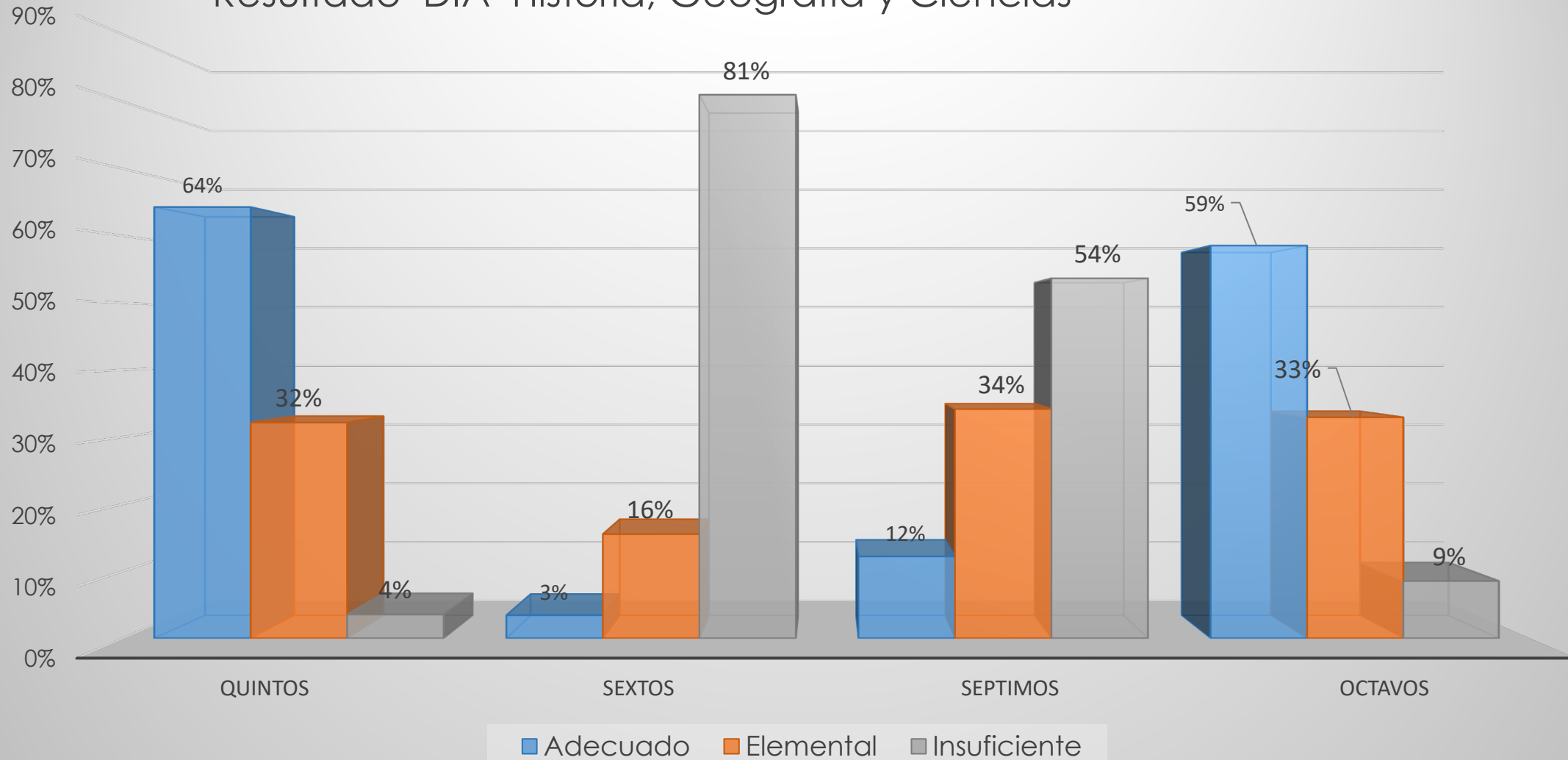

## RESULTADO DE APRENDIZAJE ACADÉMICO DIA ASIGNATURA A NIVEL COLEGIO

■ HISTORIA ■ LENGUAJE ■ MATEMATICA

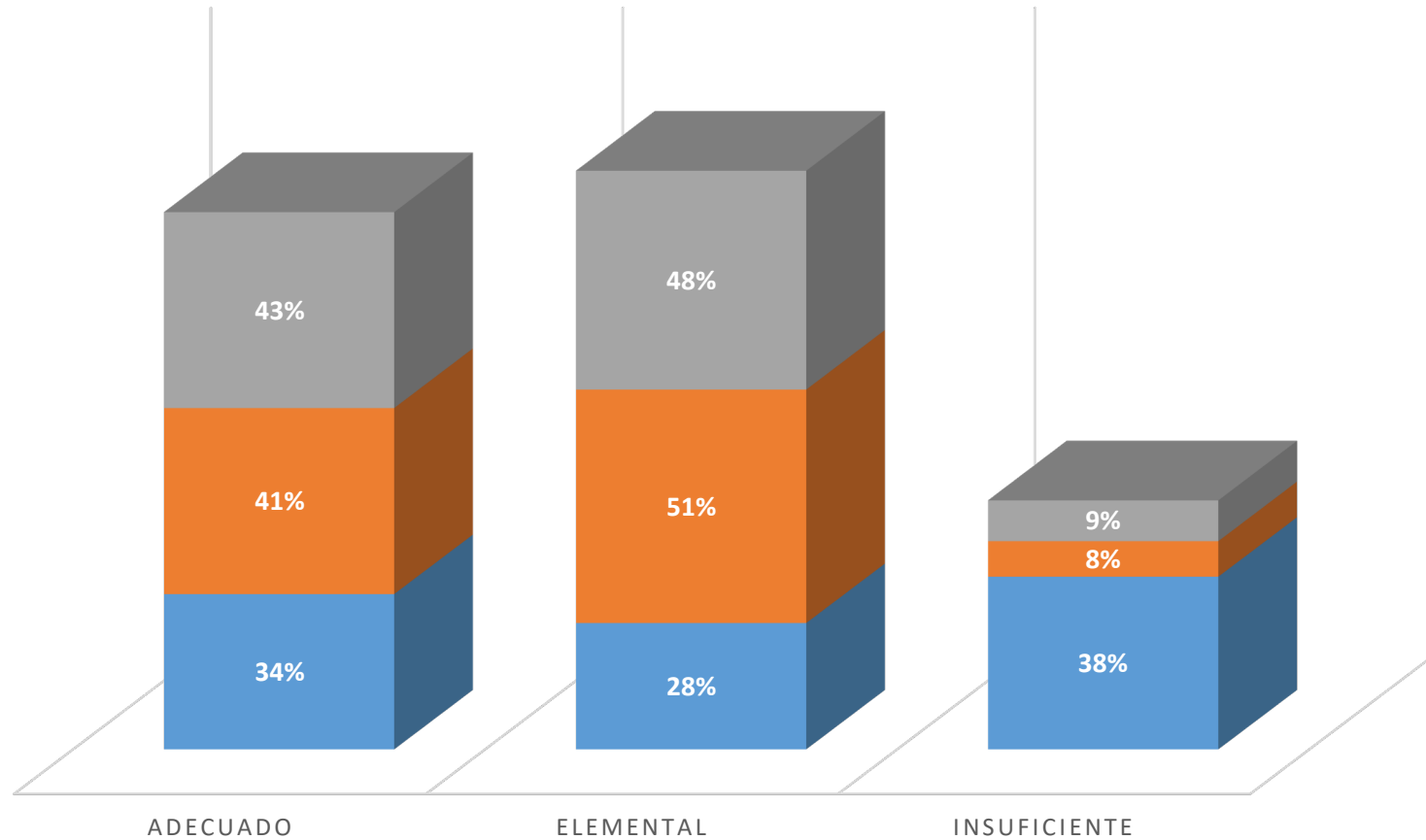

# Resumen resultados Prueba Socioemocional DIA

## Resultados en Evaluación de Cierre respecto de Diagnóstico

A continuación, encontrará los resultados de Aprendizaje Socioemocional Personal y Aprendizaje Socioemocional Comunitario de la Evaluación de Cierre en relación a los del periodo de Diagnóstico. En caso de que se evidencie avance en estos resultados, se presenta **◆**, y cuando mantengan, se mostrará **□**. Si el curso no participó en la Evaluación de Diagnóstico no es posible presentar los resultados de avance, por lo tanto, en la tabla se presentará el símbolo **▲**.

Aprendizaje Socioemocional Personal	4.º básico	5.º básico	6.º básico	7.º básico	8.º básico
Desarrollo de las y los estudiantes en relación a su Aprendizaje Socioemocional Personal	□	◆	◆	□	□
Gestión del establecimiento para el Aprendizaje Socioemocional Personal	□	□	□	□	□

# DOMINIO LECTOR: RESULTADOS GENERALES

Categoría:	Niveles:	1º Básico:	2º Básico:	3º Básico:	4º Básico:	Total del ciclo:
No lector		11	4	0	0	15
Lectura silábica		47	15	3	0	65
Lectura palabra a palabra		15	22	19	4	60
Lectura de unidades cortas		23	32	60	68	183
Lectura fluida		14	37	32	46	129
Total por nivel:		110	110	114	118	452



soyprovidencia

Corporación  
DESARROLLO  
SOCIAL

## Resultados SIMCE histórico 4° y 6° básico

### Resultados SIMCE Lenguaje

AÑO	4° básico	6° básico
2015	278	264
2016	285	259
2017	292	
2018	306	252
2019	288	

### Resultados SIMCE Matemática

AÑO	4° básico	6° básico
2015	288	271
2016	277	260
2017	294	
2018	304	259
2019	294	



Providencia

EDUCACIÓN



# Resultados SIMCE - IDPS Históricos



soyprovidencia

Corporación  
DESARROLLO  
SOCIAL

## Resultados IDPS 4° básico

	2015	2016	2017	<b>2018</b>
<b>Autoestima</b>	72	76	77	<b>75</b>
<b>Convivencia</b>	69	74	73	<b>74</b>
<b>Participación</b>	74	78	79	<b>76</b>
<b>Vida Saludable</b>	<b>69</b>	<b>75</b>	<b>72</b>	<b>70</b>

## Resultados IDPS 6° básico

	2014	2016	<b>2018</b>
<b>Autoestima</b>	72	72	<b>73</b>
<b>Convivencia</b>	70	68	<b>70</b>
<b>Participación</b>	72	72	<b>69</b>
<b>Vida Saludable</b>	<b>71</b>	<b>69</b>	<b>63</b>



Providencia

EDUCACIÓN



## PROGRAMA DE INTEGRACIÓN ESCOLAR 2022

N° Cursos	N° Docentes PIE	Cantidad horas contrato	N° Asistentes de la Educación	Cantidad horas contrato	Coordinación Horas contrato
31	13	472	8	360	44

### • Información estudiantes PIE 2022

N° de cursos PIE	
Jornada Mañana	2
Jornada Tarde	2
JEC	27

N° de estudiantes PIE 2022	202
N° de estudiantes retirados	5
Estudiantes reevaluados	196
Estudiantes egresados (superación NEE)	39
Estudiantes egresados (8° o IV°)	17
Estudiantes con reevaluación pendiente	1 ( 2°C ) TEL





soyprovidencia

Corporación  
DESARROLLO  
SOCIAL

## • Información Estudiantes PIE 2022

Estudiantes con NEET (continuidad 2023)		N° Estudiantes
1	Trastornos del Lenguaje	28
2	Trastorno de Déficit Atencional	61
3	Dificultad Específica del Aprendizaje	8
4	Funcionamiento Intelectual Limítrofe	2
Estudiantes con NEEP (continuidad 2023)		N° Estudiantes
1	Discapacidad Intelectual	5
2	Discapacidad Motora	3
3	Baja Visión	1
4	Ceguera	0
5	Síndrome de Down	5
6	Trastorno Espectro Autista	44
7	Trastorno Generalizado del Desarrollo	0
8	Multidéficit	0
Información recogida hasta el 2022, falta considerar nuevos ingresos 2023		



Providencia

EDUCACIÓN

# Acciones PME

Dimensión	Objetivo	acciones
<b>Convivencia Escolar</b>	Fortalecer la sana convivencia escolar en la comunidad educativa, que faciliten el logro de los aprendizajes y una educación integral de todos/as los/as estudiantes.	<p>1.-Jornada de capacitación en Convivencia: Acciones para el co-cuidado profesional de docentes y asistentes.</p> <p>2.-Fortalecer los espacios de participación y colaboración de los diferentes estamentos (CAA, CEPA, CODECU).</p> <p>3.-Implementación del Plan de orientación enfocado en la convivencia Escolar.</p> <p>4.- Relación colegio familia</p> <p>5.-Apoyo Socio Emocional a los estudiantes y familia víctima de vulneración de derechos</p> <p>6-. Entrega de Insumos materiales, apoyo pedagógico y psicosocial a los estudiantes PRO-RETENCIÓN.</p> <p><b>META</b></p> <p>✓ Aumento anual de los indicadores de desarrollo personal y social establecidos por la agencia de calidad.</p>



# Atenciones anuales a estudiantes

### Análisis breve:

En segundo ciclo escolar se dieron los índices más altos en número de entrevistas realizadas a los estudiantes de nuestro establecimiento. Entre los cursos más destacados en este criterio son:

- 6ºB: 92 entrevistas totales.
- 7ºB: 74 entrevistas totales.
- 7ºC: 62 entrevistas totales.

Mientras que Nivel inicial destaca por tener la minoría de entrevistas del colegio Providencia.

- Medio menor: 0 entrevistas totales
- Pre kinder: 8 entrevistas totales
- Kinder A: 5 entrevistas totales
- Kinder B: 3 entrevistas totales
- Kinder C: 7 entrevistas totales
- Kinder D: 1 entrevistas totales
- Kinder E: 2 entrevistas totales



Inspectoría general	Convivencia escolar	Psicóloga segundo ciclo	Dupla	Orientación
387	112	114	373	8





# Atenciones anuales a apoderados

**Inspectoría  
a  
general**

343

**Convivenci  
a  
escolar**

80

**Dupla y  
psicóloga**

308

**Orientación**

8

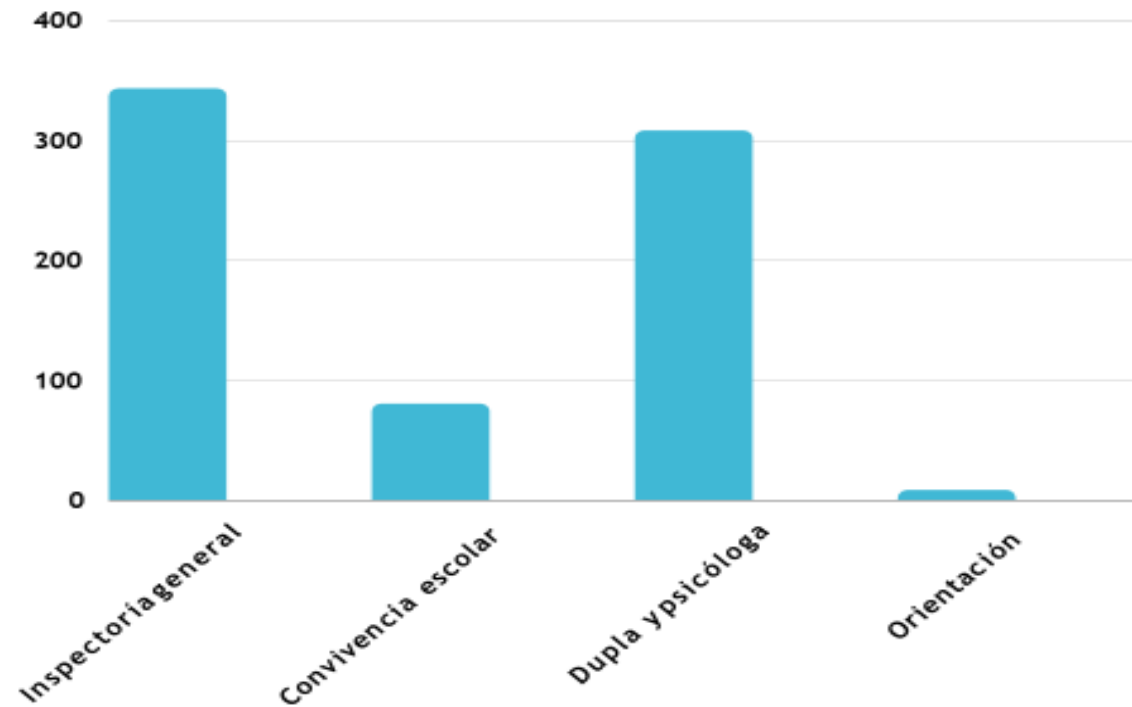



## DERIVACIONES A REDES EXTERNAS 2022

OFICINA DE PROTECCIÓN DE LA INFANCIA OPD	PODER JUDICIAL	FISCALIA
12	14	8

### DERIVACIONES A CENTRO DE ATENCION SICOLOGICA ( CAPS )

27





## Intervenciones realizadas en el Colegio Providencia

Taller de Autonomía para apoderados PK, K°A y K°B	1er semestre
Taller de Autonomía para apoderados K°C, K°D y K°E	1er semestre
Taller de Autonomía y Normas de Convivencia para apoderados Nivel Medio Mayor	1er semestre
Taller de Habilidades Sociales 1° Ciclo (Planes de Acompañamiento)	2do semestre
Taller Normas de Convivencia para Apoderados PK, K°A y K°B	2do semestre





## Intervenciones realizadas en el Colegio Providencia

<b>Reuniones Comité de Convivencia</b>	Todo el año
<b>Talleres Fundación Semilla 2º Ciclo (Planes de Acompañamiento)</b>	2do semestre
<b>Seguimiento Planes de Acompañamiento con profesores por nive</b>	2do semestre
<b>Jornada de Autocuidado Docente Nivel Inicial</b>	2do semestre







## Intervenciones realizadas en el Colegio Providencia

<b>Jornada de Autocuidado Docente Nivel Inicial</b>	2do semestre
<b>Jornada de Autocuidado Equipo de Gestión (HPV Iy II)</b>	2do semestre
<b>Apoyo e intervenciones de estudiante en práctica en Departamento de Orientación</b>	Todo el año
<b>Aplicación RICE</b>	Todo el año





## Planes de acompañamiento de Unidad de Convivencia y bienestar socio emocional

Planes de acompañamiento	Número
Nivel inicial	6
Primer ciclo	11
Segundo ciclo	17
<b>TOTAL</b>	<b>34</b>





## PROGRAMA DE SERVICIOS MÉDICOS

Resolver problemas de salud vinculados al rendimiento escolar, a través de acciones clínicas y preventivas que contribuyan a su mantención en el sistema escolar.

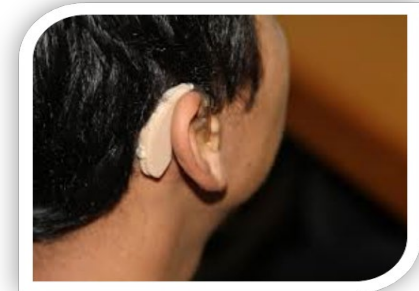

ESTABLECIMIENTOS	OFTALMOLOGÍA	TRAUMATOLOGÍA	OTORRINO
Colegio Providencia	44	11	22





## BECAS TIC

Acortar la brecha de acceso y uso de las Tecnologías de la Información y Comunicación (TIC) para apoyar los procesos de aprendizaje de los estudiantes.



### ESTABLECIMIENTOS

### N° ESTUDIANTES BENEFICIADOS

Colegio Providencia

87





## PROGRAMA DE ÚTILES ESCOLARES

Contribuir a la permanencia de los estudiantes en el sistema educacional, disminuyendo los gastos por concepto de compra de útiles escolares en que debe incurrir el grupo familiar.



ESTABLECIMIENTOS	N° ESTUDIANTES BENEFICIADOS
Colegio Providencia	893





## PROGRAMA DE VISITAS PEDAGÓGICAS

- **OBJETIVO**

Ampliar los espacios educativos, poniendo en contacto a los estudiantes y docentes con el patrimonio natural, histórico y cultural.



ESTABLECIMIENTOS	N° ESTUDIANTES BENEFICIADOS
Colegio Providencia	1.059





## PROGRAMA EXTRAESCOLAR

- TALLERES EXTRAESCOLARES

CATEGORÍAS	% DE ADHESIÓN
DEPORTIVOS	52%
ARTÍSTICOS	32%
DESARROLLO PERSONAL	16%



ESTABLECIMIENTO	Nº DE TALLERES
Colegio Providencia	20





## PROGRAMA EXTRAESCOLAR

- PARTICIPACION DE ACTIVIDADES RECREATIVAS COMUNALES**

MES	ACTIVIDAD
JUNIO??	Torneo de Ajedrez
JUNIO A AGOSTO	Pista de Patinaje

MES	ACTIVIDAD
SEPTIEMBRE	Campeonato de Cueca Comunal
OCTUBRE	VIII Feria Científica Escolar
OCTUBRE A DICIEMBRE	Clases de Natación 5° básicos







## PROGRAMA EXTRAESCOLAR

- PARTICIPACION DE ACTIVIDADES RECREATIVAS COMUNALES**

MES	ACTIVIDAD
SEPTIEMBRE	Campeonato de Cueca Comunal
OCTUBRE	VIII Feria Científica Escolar
OCTUBRE A DICIEMBRE	Clases de Natación 5° básicos





# Actualización RICE 2023

Sesiones	Fecha	Participantes
1° reunión Comité de Convivencia Escolar 2022	Miércoles 7 de septiembre	Comité de Convivencia Escolar
Reunión de revisión de trabajo de actualización RICE 2023	Lunes 26 de septiembre	Comité de Convivencia Escolar
Reunión entrega de trabajo de actualización RICE 2023	Lunes 3 de octubre/ miércoles 5 de octubre	Comité de Convivencia Escolar
Envío trabajo de actualización RICE 2023 a CDS	Viernes 21 de octubre	Comité de Convivencia Escolar
Recepción revisiones CDS	Lunes 28 de diciembre	Encargada de Convivencia Escolar
Reunión actualización vestuario y uso de tecnología	Miércoles 7 de diciembre	Docentes y asistentes de la educación
Actualización final	Enero 2023	Encargada de Convivencia Escolar
Presentación Consejo Escolar	Segunda semana Marzo 2023	Encargada de Convivencia Escolar





## CEPA 2022

Programa de trabajo año 2022	
Estado de avance	Acciones
Realizado	Cuenta pública Centro de padres período 2019-2022
Realizado	1ª asamblea general
Realizado	Llamado abierto a creación de comisión de trabajo
Realizado	Llamado abierto a creación y escritura de nuevos estatutos
Realizado	Reunión para revisión y aprobación de los nuevos estatutos CEMPA
Realizado	Envío de información, nuevos estatutos y aprobación CDS, Luis Cabrera
Realizado	Socialización de nuevos estatutos a padres y madres en reunión de apoderados de noviembre. La comisión crea video explicativo del proceso.
Pendiente	Llamado abierto y creación TRICEL, comisión electoral CEMPA
Pendiente	Llamado abierto a listas (postulantes) nuevo CEMPA
Pendiente	Etapas de propaganda listas nuevo CEMPA
Pendiente	Llamado a votación (conteo, validación de votos)





## CAA-CODECU 2022

Fecha	Acción	Objetivo	Participantes	Responsables
DICIEMBRE	<ul style="list-style-type: none"><li>Realización de Codecu.</li><li>Elaboración estatutos del Codecu CAA del Colegio Providencia.</li><li>Realización de plebiscito aprobatorio de estatutos.</li></ul>	<ul style="list-style-type: none"><li>Mantener la participación y comunicación de y entre los representantes del estamento estudiantes.</li><li>Propiciar instancias de participación democrática de los y las estudiantes de acuerdo a sus intereses y necesidades.</li><li>Establecer un marco normativo para la participación y actuación del estudiantado.</li></ul>	<ul style="list-style-type: none"><li>Miembros del CAA, Codecu y docente asesora.</li></ul>	<ul style="list-style-type: none"><li>Docente asesora del CAA.</li></ul>





soyprovidencia

Corporación  
DESARROLLO  
SOCIAL

---

# ACTIVIDADES REALIZADAS DURANTE EL AÑO ESCOLAR 2022



Providencia

EDUCACIÓN

## SALIDAS PEDAGÓGICAS





soyprovidencia

Corporación  
DESARROLLO  
SOCIAL

# GESTIÓN DE RECURSOS SEP 2022

---



Providencia

EDUCACIÓN

# Acciones PME

Dimensión	Objetivo	acciones
<b>Recursos</b>	Gestionar el uso eficiente de los recursos materiales y humanos, con el fin de asegurar una educación de calidad y excelencia educativa.	<p>1.-Proveer de RR-HH necesarios para el cumplimiento de las funciones pedagógicas y administrativas</p> <p>2.- Resguardo de la salud en contexto sanitario</p> <p><b>META</b></p> <p>✓ El 100% de los recursos son utilizados en acciones que tributan al logro de aprendizajes de los estudiantes.</p>



<b>SEP - Colegio Providencia</b>	<b>Total 2022</b>	<b>%</b>	<b>Total al 06-2022</b>	<b>%</b>
SALDO INICIO 2022	<b>2.165.913</b>		<b>2.165.913</b>	
PROYECCION INGRESO 2022	<b>276.564.233</b>		<b>137.463.239</b>	
Colegio Providencia 2022				
10% Gastos Administración Colegio Providencia	<b>27.656.423</b>	<b>11,02%</b>	<b>13.746.324</b>	<b>5,48%</b>
<b>Monto a Utilizar</b>	<b>251.073.723</b>		<b>125.882.828</b>	
REMUNERACIÓN COLEGIO PROVIDENCIA	123.734.627	49,28%	63.384.239	50,35%
Caligrafix trazo y letras ,jugando con los sonidos,,nivel inicial	2.215.185	0,88%	2.215.185	1,76%
Útiles escolares Nivel Inicial	6.897.399	2,75%	6.897.399	5,48%
Material Fungible ,estudiantes	2.719.720	1,08%	2.719.720	2,16%
Arcos y red DPTO. Educación Física	426.990	0,17%	426.990	0,34%
Cable HDMI	269.600	0,11%	269.600	0,21%
Alargador zapatilla 4 tomas 3 metros	59.807	0,02%	59.807	0,05%
Material escritorio (PIE)	488.468	0,19%	488.468	0,39%
Caligrafix horizontal 3° básico	355.513	0,14%	355.513	0,28%
Tinta Universal	174.680	0,07%	174.680	0,14%
Proyector Viewsonic (10)	4.105.500	1,64%	4.105.500	3,26%
Notebook BAD BOX	993.650	0,40%	993.650	0,79%
100 unidad Tablet Sansung Galagy tab A8	23.000.000	9,16%	0	0,00%
Impresora SEDE (PIE)	415.747	0,17%	415.747	0,33%
45 ALL IN ONE Laboratorio de Computación	31.500.000	12,55%	0	0,00%
Trazos y letras, jugando con los sonidos nivel inicial	60.690	0,02%	60.690	0,05%
Microondas	825.860	0,33%	825.860	0,66%
Dispensador Jabon SEP	469.062	0,19%	469.062	0,37%
Multifuncional a color Modelo IMC2500 RICOH (PIE)	5.593.000	2,23%	5.593.000	4,44%
Constructor Magnético (PIE)	191.980	0,08%	191.980	0,15%
Proyector (2 unid PIE)	882.980	0,35%	882.980	0,70%
Parlante Karaoke Sound-pro 12" Taller extraescolar	119.978	0,05%	119.978	0,10%
Tableros de Ajedrez Taller extraescolar	452.200	0,18%	452.200	0,36%
Impresora Epson ECOTANK L3250	214.200	0,09%	214.200	0,17%
Microscopios (4 unid.)	982.940	0,39%	982.940	0,78%
Caligrafix vertical 5° y 6° básico	671.160	0,27%	671.160	0,53%
Cotonas Blancas con Logo ,Taller de ciencias	1.052.317	0,42%	1.052.317	0,84%
<b>Total de Gastos</b>	<b>208.873.253</b>		<b>94.022.865</b>	
<b>Saldo 2022</b>	<b>42.200.470</b>	<b>83,19%</b>	<b>31.859.963</b>	<b>74,69%</b>
		<b>16,81%</b>		<b>25,31%</b>
<b>Saldo Acumulado Proyectado 2022</b>	<b>42.200.470</b>	<b>100,00%</b>	<b>31.859.963</b>	<b>100,00%</b>



SEP - Colegio Providencia	Total 2022	%	Total al 11-2022	%
Total de Gastos	246.596.581		246.596.581	
Saldo 2022	4.128.905	98,35%	4.128.905	98,35%
		1,65%		1,65%
Saldo Acumulado Proyectado 2022	4.128.905	100,00%	4.128.905	100,00%





## PLAN DE MEJORAMIENTO EDUCATIVO FINANCIADO CON FONDOS SEP

ESTABLECIMIENTO	PRESUPUESTO ANUAL (\$)	% EJECUCIÓN
COLEGIO PROVIDENCIA	\$ 278.583.873	94%





# OBRAS INFRAESTRUCTURA 2022

## SEDE CAUPOLICAN

**INSTALACIÓN DE CIELO AMERICANO  
REPARACION CIELO Y CANALETA  
Sala Kinder – Sala Multiuso**





## SEDE CAUPOLICAN

### INSTALACIÓN TABIQUERÍA Sala Multiuso y Sala PIE





## SEDE CAUPOLICAN

### INSTALACIÓN TOLDOS (Protección ambiental) PATIO CENTRAL





## SEDE CAUPOLICAN

### REPARACION TECHUMBRE PASILLO CENTRAL

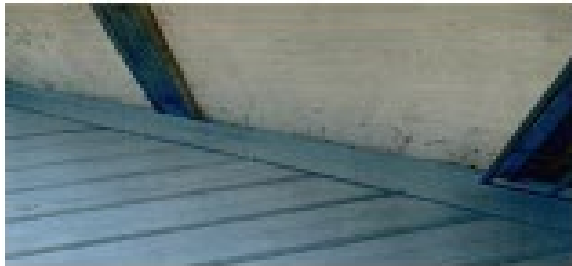



## SEDE MANUEL MONTT

### CAMBIO CANALETA COMEDOR FUNCIONARIOS

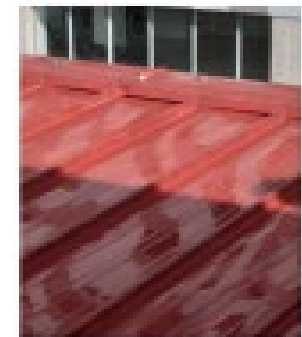
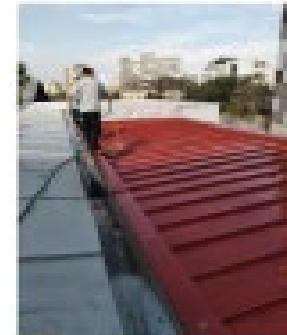
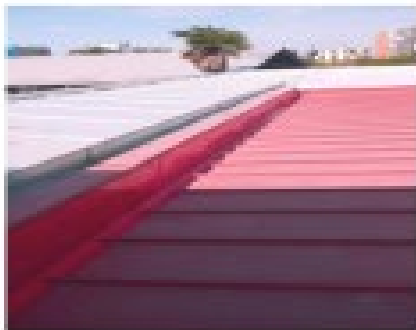





# SEDE MANUEL MONTT

## PINTURA OFICINAS





**MONTO DE INVERSIÓN COMPROMETIDOS**

**\$ 59 MILLONES**

**FINANCIAMIENTO: CDS – AREA EDUCACIÓN**



**PME 2022**
**Unidad de Coordinación Académica**
**ÁREA: GESTIÓN CURRICULAR**
**Objetivo Estratégico:**

1.- Establecer prácticas pedagógicas reflexivas y coherentes con el PEI, que consideren como eje central el desarrollo integral de los estudiantes y permitan incrementar los indicadores internos y externos de los aprendizajes.

**Área de Resultados**

2.- Aumentar resultados educativos y académicos

**Estrategia:** A partir de los resultados obtenidos, se implementará Plan de Apoyo Aprendizajes, identificando las habilidades y aprendizajes más descendidos para trabajar con los docentes en acciones de mejora, se realizará intervenciones en los distintos cursos. 2.- Realizar plan de acompañamiento docente, que contemple, observación y retroalimentación de aula presencial o virtual, modelaje, co-docencia, revisión y retroalimentación de planificaciones. 3.- Instancias de reflexión y otras estrategias a fines que permitan la toma de decisiones y el logro de las metas formativas y académica. 4.- Implementar plan de acompañamiento a estudiantes que presenten dificultades de aprendizajes y problemáticas socioemocionales, que afecten a su desarrollo formativo y académico

- 1.1.- **Meta:** Aumentar en 5 puntos anuales los puntajes SIMCE en Lenguaje y Matemática, además aumentar la categoría de desempeño.
- 1.2.- **Meta:** El 50% de los estudiantes situados en los niveles de logros inicial y elemental, consigue avanzar a un nivel superior de logro y, el 100% de los estudiantes ubicados en el nivel de logro avanzado se mantiene en dicho nivel

ACCIÓN	DESCRIPCIÓN	PLANIFICACIÓN											Actividades	RESPONSABLES	VERIFICADORES	NIVEL DE EJECUCIÓN DE LA ACCIÓN		
		M	A	M	J	J	A	S	O	N	D							
1.- Plan de acompañamiento Docente	Docente realizan <b>planificaciones</b> con formato común, incorporando criterios DUA e indicadores sociales, equipo de gestión realiza acompañamiento en el aula y retroalimenta a los docentes al menos 1 vez al semestre. Planificación con formato común. Registro retroalimentación de planificación. Estado de avance UCA Rúbrica de revisión de planificaciones, Pauta de observación	X	X	X	X	X	X	X							Planificaciones / Retroalimentación -Taller bases Curriculares/Taller DUA /TALLER DECRETO 67 Observación de clases /retroalimentación.	Directora-UTP-Coord.inicial-1°y 2°Ciclo	-Informe Evaluación de Impacto - Registro de retroalimentación de planificaciones. -Informe acompañamiento al aula. <b>Pauta</b> Retroalimentación efectiva 3 pasos	Implementación avanzada 75 % a 99%
2.- Monitoreo de los resultados de aprendizaje	Los docentes en reunión de departamento y/o nivel, analizan y gestionan los resultados de los aprendizajes, considerando el análisis estadístico de resultados y de la priorización curricular, para la toma de decisiones pedagógicas en un contexto de trabajo colaborativo, para los estudiantes más descendidos. Se implementa Ev. DIA, AULA EDUCA, ROGRAMA DE FOMENTO LECTOR "LEO Y APRENDO. PLAN DE MEJORAMIENTO ANUAL por depto. Plan leo y sumo primero MINEDUC 2ºbásico, Programa matemática PIENSO Y RAZONO, PLAN LECTOR CRA.	X	X	X	X	X	X	X						-Jornada de análisis de resultados DIA-AULA EDUCA - etapa inicial -Intermedia. -Elaboración Plan Anual de Mejoramiento /metas x nivel depto. -Jornada de Evaluación 1° Semestre / cobertura Curricular / Notas/ acciones remediales. -Análisis resultados Calidad Lectora -Plan Pienso y razono	UTP-Coord.inicial-1°y 2°Ciclo	- Informe evaluación de Impacto resultados de los aprendizajes por nivel.	Implementación avanzada 75 % a 99%	
3.- Innovación para la inclusión	Capacitación para asistentes de la Educación. "Estregias de intervención para el apoyo, a estudiantes con necesidad educativa especial." 2. Taller práctico para asistentes de la educación: "Herramientas técnicas para el abordaje de la diversidad en el aula". 3. Capacitación para docentes:3.1Trabajo colaborativo,3.2 Equipo de														Coord. PIE	Plan de trabajo Innovación para la inclusión, registro de firmas - Informe impacto, encuesta de valoración		





soyprovidencia

Corporación  
DESARROLLO  
SOCIAL

Muchas gracias!!



Providencia

EDUCACIÓN



soy providencia











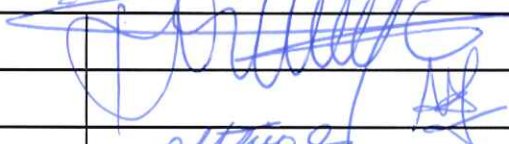
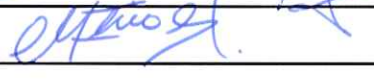

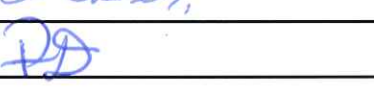

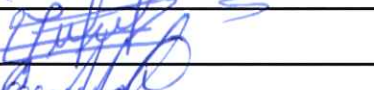
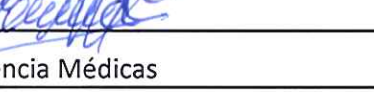

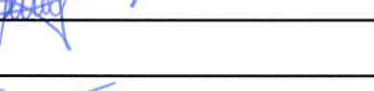
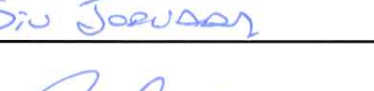
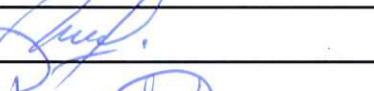

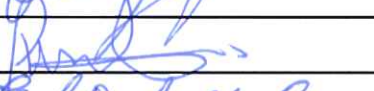
Corporación  
DESARROLLO  
SOCIAL



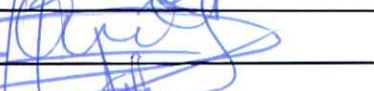



## CUENTA PÚBLICA 2022

### NÓMINA ASISTENCIA

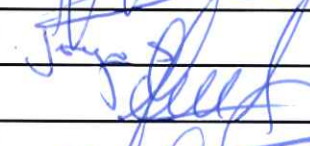
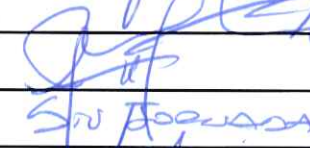
Marzo 30 de 2023 / 16:00 horas

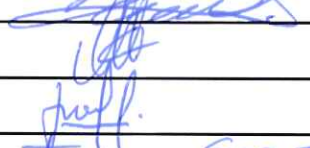
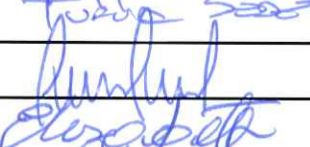
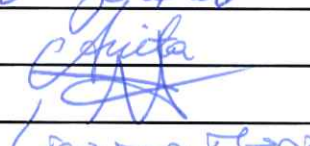
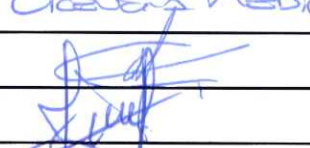
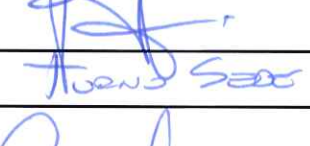
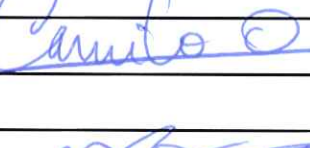
N°	NOMBRE	FIRMA
1	ACUÑA GALVEZ ROCIO DE LOS	Rocio de los
2	AGUILAR LOPEZ CARLOS PATRICIO	<del>Carlos Patricio</del>
3	ALAM TORREJON CARLA KARINA	<del>Carla Karina</del>
4	ALVAREZ CARMONA MARÍA VERÓNICA	<del>Maria Veronica</del>
5	ARANCIBIA ROMERO JOSE MIGUEL	<del>Jose Miguel</del>
6	ARANGUIZ RIVERO CLARA ROSA	Juana Rosa Campolina
7	ARAVENA LOPEZ VANESSA DEL CARMEN	Permiso Ad.
8	ARAYA PÉREZ SANDRA	Sra. Sandra
9	ARMIJO MAULEN JUAN MAURICIO	<del>Juan Mauricio</del>
10	BAÑADOS GALLEGOS KIMBERLY FRANCISCA	<del>Kimberly Francisca</del>
11	BARRERA FERREIRA MARJORIE CAROLINA	<del>Marjorie Carolina</del>
12	BARRIA VARAS CONSTANZA ANDREA	<del>Constanza Andrea</del>
13	BASCUÑAN ZUÑIGA FRANCISCA BELEN	Permiso
14	BIZAMA TEJEDA MARIA TERESA	<del>Maria Teresa</del>
15	BRAVO ESPINOZA PIA FERNANDA	<del>Pia Fernanda</del>
16	BURGOS HIDALGO JUAN JOSÉ	Sra. Juana
17	BUSTOS MUÑOZ ELIZABETH MARGARITA	<del>Elizabeth Margarita</del>
18	CABRERA ORELLANA LORETO ESTEFANIA	Licencia Médicas
19	CALDERA PERALTA MIRIAM DE LAS	<del>Miriam de las</del>
20	CAÑAS KIRBY MARIA CONSTANZA	<del>Maria Constanza</del>
21	CAPUANI CUEVAS AURLLY RINA	Licencia Médicas
122	CARIHUENTRO ALCERRECA FRANCISCO ORLANDO	Sra. Juana
22	CARREÑO MUÑOZ ELBA HELVECIA	<del>Elba Helvecia</del>
23	CARREÑO SEPULVEDA SERGIO ANIBAL	<del>Sergio Anibal</del>
24	CARREÑO VALENZUELA SILVIA ANDREA	Licencia Médica
25	CASTEX GODOY ROSE MARIE	Revisión CAS

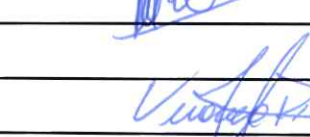
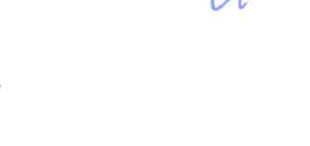
26	CELIS INOSTROZA DANNYA SCARLETTE	
27	CHAVEZ GONZALEZ MARIA JOSE	
28	CHIO LOPEZ MARIA FRANCESCA DE	
29	CLAVERO MANCILLA CATHERINE FRANCISCA	
30	CORVALAN SEPULVEDA ANDREA	
31	CUELLAR VENEGAS JENNY YASMIN	Licencia Médica En Clase,
32	DELGADO NUÑEZ NANCY MARISEL	
33	DIAZ AYALA PATRICIA ANDREA	
34	DIAZ DUMENEZ MARIA EUGENIA	
35	DIAZ MEDINA MONICA LORENA	
36	DURAN BENAVIDES KAREN VALESKA	
37	ENCINA CARVALLO GLADYS ELVIRA	
38	FARIAS ARAUS MARIA SUSANA	Licencia Médicas
39	GACITUA MARTINEZ ROCIO	Licencia Médicas
40	GARABITO CONTRERAS CARMEN GLORIA	
41	GIAVANI ROCCA ANDREA	
42	GOMEZ DIAZ NERCY NOEMI	Sin Jornada
43	GOMEZ GARCIA CLAUDIA MARCELA	
44	GOMEZ RIVAS FRANCIS TAMARA	
45	GOMEZ RIVAS PAOLA	
46	GOMEZ VASQUEZ JONATAN ANDRES	
47	GONZALEZ ARDIZZONI DENIS ANDREA	
48	GONZALEZ MEDINA MARIA ANTONIETA	
49	GONZALEZ QUIROZ KARINA ALEJANDRA	
50	GONZALEZ RIQUELME ELIZABETH SOLANGE	Elizabeth G.
51	GUENTELICAN VELASQUEZ MABEL ALEJANDR	
52	HENRIQUEZ OLIVOS SARIT ANTONIETA	Sin Jornada
53	HERRERA LEIVA MARIA ESTER	
54	HERRERA MUÑOZ NICOLE ALEJANDRA	Licencia Médica
55	INOSTROZA MEZA MATÍAS IGNACIO	
56	ISLA SALAZAR ANA MARIA	
57	JARAMILLO VARGAS CRISTINA YOLANDA	
58	LABRA YAÑEZ FABIOLA	
59	LARRAIN ROSAS ROSA MONICA	Sin Jornada

60	LIRA AIROLA CATERINA MERCEDES	Licencia Médicas
61	MARTINEZ CHIESA ROSEMARY ANTHONINA	
62	MARTINEZ CUEVAS VICTORIA	
63	MASSARDO SANTANA JORGE GIOVANNI	
64	MATUS SUAZO TATIANA CINDY	
65	MENARES BALLESTEROS LORENA DE LAS ME	
66	MENAY VILLARROEL GLADYS DEL CARMEN	
67	MERANI BATARCE M.CATALINA	
68	MEZA NILO ALVARO LEONARDO	
69	MIRANDA MARCHANT VIVIANA LORENA	
70	MIRANDA ZUÑIGA VALERIA CAROLINA	
71	MOLINA CARRASCO VILMA LORENA DEL CAR	
72	MORALES HERMOSILLA JOSELYN VIVIANA	
73	MORALES MUÑOZ PATRICIA DE LAS	
74	MUÑOZ ALARCON CAMILA PAZ	
75	MUÑOZ ALARCON ELIZABETH DEL CARMEN	
76	MUÑOZ LOPEZ ANITA KAREN	
77	MUÑOZ VILCHEZ EVELYN YESENIA	
78	MURRAY DUEVILLE CLAUDIA ANDREA	
79	NAVARRO AGUIRRE JUAN DE DIOS	
80	NAVIA WALKER JACQUELINE VIVIANA	
81	NUÑEZ ESPINOZA LAURA ADRIANA	
82	NUÑEZ MARTINEZ MARTA ROSA	
83	NUÑEZ ROJAS MARIBEL ALEJANDRA	
84	OPAZO REYES CAMILO	
85	ORELLANA REYES KATHERINE	
86	OSORIO VARAS JAVIER	
87	OVALLE CID BRENDA TABITA	
88	OYARZO OYARZO EDITH DEL CARMEN	
89	PARDO MENDOZA CLAUDIO ORLANDO	
90	PEÑIPIL PEÑIPIL CAMILA FERNANDA	
91	PINO PINO CARMEN GLORIA	
92	PINTO NUÑEZ MARIA JOSE BETZABE	
93	PIZARRO RIVERA VERONICA DEL CARMEN	



94	POBLETE VEJAR SANDRO	
95	QUEZADA MERIÑO YOLANDA INES	P. Astrogamario
96	RETAMALES VERDUGO MARITZA ELENA	
97	REYES OLGUIN PAULA ANDREA	
98	REYES PINTO MACARENA DEL ROSARIO	
99	RIQUELME HORMAZABAL PATRICIA DEL CAR	
100	RODRIGUEZ ARIAS ELBYS	
101	RODRIGUEZ BARROS LORENA DE LAS	
102	ROJAS MOLINES GABRIELA ALEJANDRA	
103	ROJAS RIVERA FRANCISCA TIARE	
104	RUBIO GOMEZ JACQUELINE DEL CARMÉ	
105	SALAZAR GUTIERREZ PABLO IGNACIO	
106	SALGADO YEVENES JAVIERA PAZ	
107	SALINAS GATICA CLAUDIA	
108	SALINAS TOLEDO MAGALY DE LAS MERCED	
109	SANCHEZ GARCIA LORNA TAMARA	Licencia Médicas
110	SANCHEZ VALENZUELA MARIA ISABEL	
111	SANDOVAL SAAVEDRA JOSE FRANCISCO	ose
112	SEGUEL QUINTANA ALEJANDRA MACARENA	
113	SILVA MENESES CELINDA DEL CARMEN	
114	SOLAR DÍAZ BASTIÁN IGNACIO	
115	SPENCER DIAZ VALERIA ESTEFANIA	Francisco Astrogamario
116	TELLO PEÑIPIL TANIA KARINA	
117	TUDELA BOBADILLA ANA MELANIA	
118	VALDOVINOS REYES ALEJANDRA ROSA	
119	VALLEJOS PINOCHET DANIELA MARIA LAUR	
120	VARGAS VERA PATRICIA PAMELA	
121	VILLAGRA ACEVEDO PATRICIA ANTONIA	

122 Unidad de enfermería  
123 Yvonne Dora González  
124 Pamela Cesilín



# CUENTA PÚBLICA 2022

## NÓMINA ASISTENCIA

Marzo 30 de 2023 / 16:00 horas

N°	NOMBRE APODERADO	CURSO	FIRMA
1	Lissette Salgado	2º A	<i>[Signature]</i>
2	Peinado Silva	2º C	<i>[Signature]</i>
3	Claudia Salinas G.	PK	<i>[Signature]</i>
4	Tania Tello Peñipil	5º A	<i>[Signature]</i>
5	Elizabeth Bustos	1º C	<i>[Signature]</i>
6	Pamela Cerbellin	4º C	<i>[Signature]</i>
7	Elizabeth Lopez A. PDTA	CEPA	<i>[Signature]</i>
8	Notalicia Jauti Sotomayor	4º C	<i>[Signature]</i>
9	Javier Deroiza H.	Pre-kinudor	<i>[Signature]</i>
10	Heed Rene	3º B	<i>[Signature]</i>
11	Mateo Ponce Maria S	4º B	<i>[Signature]</i>
12	Camilo Ojeda	1º A	<i>[Signature]</i>
13	Camilo Ojeda	8º B	<i>[Signature]</i>
14	Cristine Jaramillo	6º B	<i>[Signature]</i>
15			
16			
17			
18			
19			
20			
21			
22			
23			
24			
25			
26			

